



**AKINSOFT AsKuşak
Yardıı Dosyası**

**Doküman Versiyon : 1.01.01
Tarih : 18.01.2011**

1- ÇALIŞMA ŞEKLİ HAKKINDA KISA BİLGİ

Kişi kayıtlarını oluşturarak soyağacınızı oluşturabileceğiniz programdır. Akrabalarınız arasındaki yakınlık derecelerine göre oluşturduğunuz tabloları liste veya şema şeklinde alabilirsiniz.. AKINSOFT AsKuşak programı sayesinde yapabileceğiniz işlemler kısaca şu şekildedir:

- A-) Sınırsız sayıda kullanıcı tanımlayabilir ve yetkilendirebilir,
- B-) Kişiye göre alt kuşak çocuk listesi, üst kuşak anne - baba listesi, anne ve babadan kuzen listesi, 1. derece akraba listesi (Öz – Üvey), 2. derece akraba listesi ve ağaç şeması alabilir,
- C-) 4 Kuşak pratik soyağacı şeması alabilir,
- D-) Eş'e göre alt kuşak çocuk listesi alabilir,
- E-) Kişi kartından anne, baba ve eş bul seçenekleri sayesinde akraba evliliği kaydedebilir,
- F-) Kayıtlı kişilerin listesini alabilir,
- G-) İsteğe göre soyağacı şemalarına fotoğraf ekleyebilir,
- H-) Soyağacı şemalarında cinsiyete ve anne - babaya göre renklendirebilirsiniz.

2- KULLANIMI

2-1- Kişi

2-1-1- Kişi Kart Kaydı

AKINSOFT ASKusak

Kişi Kartına Göre Üst Kuşak Ağaç Şeması Bil. Kişi Kodu: 5 Düzenleyen Yetkili Kaydeden Yetkili

Kişisel Bilgileri Diğer Bilgileri Evlilik Bilgileri

Kişi Kodu: KS00004 Kayıt Tarihi: 17.12.2010

Adı: Soyadı: KARA

Doğum Tarihi: 01.01.1986 Doğum Yeri: KONYA

Aile Adı (Sülale): Cinsiyeti: Bay

Lakap:

Adres: MERKEZ MAH.

İl: KONYA İlçe: MERAM

Özel Kod-1: Özel Kod-2:

Baba Bilgileri Anne Bilgileri

Baba Bil. Kodu: 6 Anne Bil. Kodu: 7

Baba Kodu: KS00005 Anne Kodu: KS00006

Baba Adı: Anne Adı:

Baba Soyadı: Anne Soyadı:

Çocuğu Olmayan Eş Bilgileri

Adı	Soyadı	Aile Adı	Bil. Kişi Kodu	Kişi Kodu

Not : Çocuğu Olan Eşler Tanımlanamaz. Program Çocukları kontrol ederek raporlara kişinin eşlerini ekleyecektir...

Programı kullanabilmeniz için ilk öncelikle ağacını oluşturacağınız tüm kişileri kayıt etmeniz gerekmektedir. Kaydedeceğiniz kişinin adını, soy adını, doğum tarihini ve diğer bilgilerini yazarak kaydediniz. Kişinin anne ve babasını da bu alandan kaydedebilirsiniz. Babası daha önce kaydettiğiniz bir kişi ise “Kişi Bul” butonuna tıklayarak açılan sayfadan seçim yapabilirsiniz. Daha önce kayıtlı olmayan bir kişi ise “Baba Ekle/Değiştir” butonuna basarak yeni kayıt oluşturabilirsiniz. Aynı işlem anne kaydı için de uygulanabilir. Alt tarafta bulunan “Çocuğu Olmayan Eş Bilgileri” alanından kaydettiğiniz kişinin çocuğu yok ise eşini seçebilirsiniz. Eğer çocuğu var ise seçim yapmanıza gerek yoktur. Program çocukları kontrol ederek bir eşleme yapacaktır.

2-1-2- Kişi Kart Arama

Bu alandan daha önce programa kaydettiğiniz kişilerin listesini alabilirsiniz. Kişinin adına, soy adına, cinsiyetine v.b. pek çok kriterlere göre sorgulama yapabilirsiniz.

2-1-3- Alt Kuşak Soy Ağacı

Bu bölümden, kişi kayıtlarını yaparken oluşturduğumuz alt kuşak akrabaları liste veya ağaç şeklinde görüntüleyebilirsiniz. İsmi seçerek filtreleme yaptığımız kişinin alt kuşağındaki kişilerin raporunu alabileceğiniz alandır. “Filtrelenen Kayıtlar” sekmesi liste şeklinde, “Yatay Ağaç Şeması” ise ağaç şeklinde rapor vermektedir. “Yatay Ağaç Şeması” sekmesinden “Ayarla” butonuna basarak, butonun hemen yan tarafında bulunan % değerine girdiğiniz oranın uygulanmasını sağlayabilirsiniz. “Resim Olarak Kaydet” butonuna basarak, ağaç görüntüsünü “bpm” formatında kaydedebilirsiniz. Yukarıda bulunan “Alt Kuşak” butonuna basarak filtrelediğiniz kaydın alt kuşak listesine erişebilirsiniz.

2-1-4- Üst Kuşak Soy Ağacı

Bu bölümden, kişi kayıtlarını yaparken oluşturduğumuz üst kuşak akrabaları liste veya ağaç şeklinde görüntüleyebilirsiniz. İsmi seçerek filtreleme yaptığımız kişinin üst kuşağındaki kişilerin raporunu alabileceğiniz alandır. “Filtrelenen Kayıtlar” sekmesi liste şeklinde, “Yatay Ağaç Şeması” ise ağaç şeklinde rapor vermektedir. “Yatay Ağaç Şeması” sekmesinden “Ayarla” butonuna basarak, butonun hemen yan tarafında bulunan % değerine girdiğiniz oranın uygulanmasını sağlayabilirsiniz. “Resim Olarak Kaydet” butonuna basarak, ağaç görüntüsünü “bpm” formatında kaydedebilirsiniz. Yukarıda bulunan “Üst Kuşak” butonuna basarak filtrelediğiniz kaydın üst kuşak listesine erişebilirsiniz.

2-1-5- Eş'e Göre Alt Kuşak Soy Ağacı

Eş durumuna göre liste ve ağaç şeklinde görüntüleyebilirsiniz. “Filtrelenen Kayıtlar” sekmesi liste şeklinde, “Yatay Ağaç Şeması” ise ağaç şeklinde rapor vermektedir. “Yatay Ağaç Şeması” sekmesinden “Ayarla” butonuna basarak, butonun hemen yan tarafında bulunan % değerine girdiğiniz oranın uygulanmasını sağlayabilirsiniz. “Resim Olarak Kaydet” butonuna basarak, ağaç görüntüsünü “bpm” formatında kaydedebilirsiniz. Yukarıda bulunan “Üst Kuşak” veya “Alt Kuşak” butonuna basarak filtrelediğiniz kaydın üst veya alt kuşak listesine erişebilirsiniz.

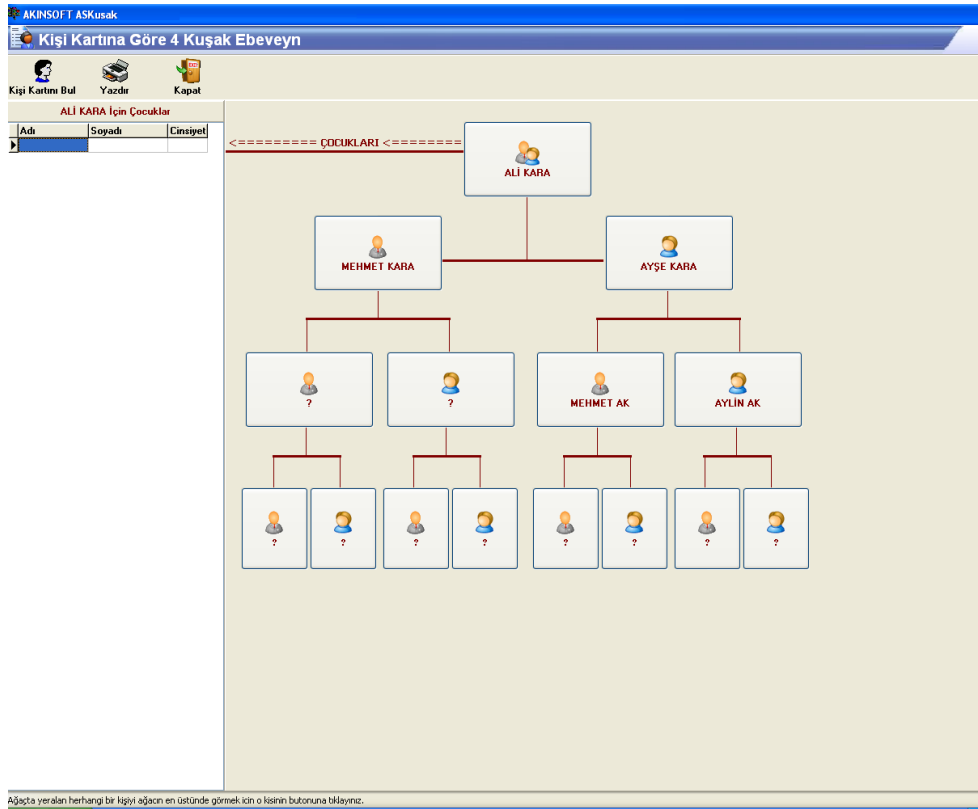

Bu bölümden, kişi kayıtlarını yaparken oluşturduğumuz akrabaları 4 kuşak ağacı olarak alabilirsiniz. Yukarıda bulunan “Kişi Kartını Bul” butonuna basarak ağacı oluşturacağınız kişiyi seçmeniz gerekmektedir.

2-1-7- Kuzen Kuşağı

Oluşturduğunuz kişi kayıtlarına bağlı olarak kuzen kuşağı alabilirsiniz. Program listeyi sizin kayıtlarınıza bağlı olarak otomatik oluşturmaktadır. İsmiyle filtrelediğiniz kişinin kuzenlerini ağaç olarak alabilirsiniz. “Filtrelenen Kayıtlar” sekmesi liste şeklinde, “Yatay Ağaç Şeması” ise ağaç şeklinde rapor vermektedir. “Yatay Ağaç Şeması” sekmesinden “Ayarla” butonuna basarak, butonun hemen yan tarafında bulunan % değerine girdiğiniz oranın uygulanmasını sağlayabilirsiniz. “Resim Olarak Kaydet” butonuna basarak, ağaç görüntüsünü “bpm” formatında kaydedebilirsiniz. Yukarıda bulunan “Üst Kuşak” veya “Alt Kuşak” butonuna basarak filtrelediğiniz kaydın üst veya alt kuşak listesine erişebilirsiniz.

2-2- Listeler

2-2-1- 1. Derece Akraba Listesi

Programda oluşturduğunuz kişi kayıtlarının 1.dereceden yakınlık listesini bu alandan alabilirsiniz. 1. Derece yakın akraba listesini anne, baba, çocuk, kardeş gibi akrabalar kapsamaktadır. Filtreleme alanlarından kişi adına, soy adına, doğum tarihine v.b. pek çok kriterle göre sorgulama yapabilirsiniz.

2-2-2- 2. Dereceden Akrabalık Listesi

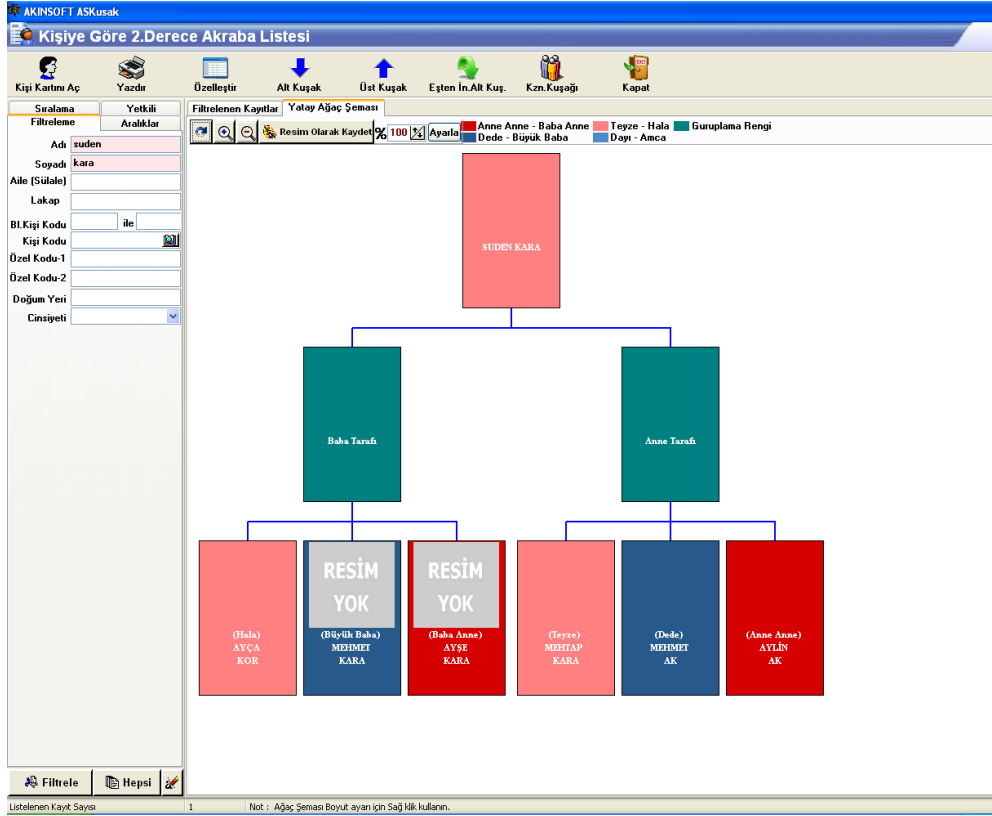

Programda oluşturduğunuz kişi kayıtlarının 2.dereceden yakınlık listesini bu alandan alabilirsiniz. 2. Derece yakın akraba listesini anne, baba, çocuk, kardeş gibi akrabalar dışında kalan akrabalar kapsamaktadır. Filtreleme alanlarından kişi adına, soy adına, doğum tarihine v.b. pek çok kriterlere göre sorgulama yapabilirsiniz.

2-2-3- Kişi Listesi

Programa kaydetmiş olduğunuz tüm kişilerin listesini alabileceğiniz alandır. Kişinin adına, soy adına, doğum tarihine göre rapor alabilirsiniz. Kartında değişiklik yapmak istediğiniz kişiyi seçerek yukarıda bulunan "Kişi Kartını Aç" butonuna basarak kartına erişebilir, gerekli değişikliği yaparak kaydedebilirsiniz.

2-3- Yetkili Kişi

2-3-1- Kullanıcıya Özel Tanımlar

Kullanıcıya özel tanımlar alanında alt kuşak soy ağacı şeması için kişinin hangi bilgilerinin üstte, hangi bilgilerinin altta görüneceğini ayarlayabilirsiniz. Aynı zamanda cinsiyete göre renk seçimi ve şema kaydının boyutlandırılması için bir takım ayarlamalar yapabilirsiniz.

2-3-2- Genel Ayarlar

Program içerisinde kullanacağınız standart ayarlamaları yapabileceğiniz alandır. “Kişi Kart Ayarları” alanından kişi kodunun otomatik verilmesi için kişi kodunun başına ve sonuna eklenecek değerleri belirleyebilirsiniz. “Yedekleme” alanından programın otomatik yedekleme ayarlarını yapabilirsiniz. “Genel Ayarlar” sekmesinden ise, şema alabileceğiniz raporlarda resim kullanılması için ayarlamalar yapabilirsiniz.

2-3-3- Yedekleme

Veri güvenliğinizi sağlamanız için yedekleme ayarlarını yapmanız ve belli periyotlarda yedekleme işlemi yapmanız gerekmektedir. Program genel ayarlarda yapmış olduğunuz otomatik yedekleme ayarlarına göre, belirlediğiniz periyotlarda yedekleme yapmaktadır. Ancak manuel bir yedeklemeye ihtiyaç duymanız durumunda yedekleme alanına gelerek “Yedekle” butonuna basmanız gerekmektedir.

2-3-4- Geri Yükleme

Geri yükleme alanından daha önceden alınmış olan yedeklerinizi sisteme geri yükleyebilirsiniz. Otomatik geri yükleme sayesinde listelenen yedek dosyalarından geri yükleme yapabilir veya manuel geri yükleme sayesinde seçtiğiniz yedek dosyasını geri yükleyebilirsiniz.