

SiteCloud

Profesyonel Site Yönetimi için Gereken Her Şey



AKIN ROBOTICS



Biz AKINSOFT'UZ

MİSYONUMUZ

Müşterilerine en iyi hizmeti ve desteği sunmak adına, ülkemizde ve tüm dünyada AKINSOFT Çözüm Ortağı Ağını kurmak ve tüm sektörlere yüksek teknoloji ulaştırmaktır.

VİZYONUMUZ

"İnsana ve İnsanı Değer Verilmeyen Köşe Kalmamasın!" ilkesini prensip edinerek; ülkemizde yüksek teknolojinin öncüsü olmak ve dünyaya, AKINSOFT olarak 'biz de varız' demektir.

AKINSOFT;

- 15 m2'lik ofiste,
- Harddiski olmayan bilgisayarla,
- Hiç bir sermaye desteği almadan,
- 1995 Yılında Kuruldu.

1995 Yılında Belirlenen Vizyonlarımız

2000 vizyonu; ✓ GERÇEKLEŞTİ

- AKINSOFT İstanbul Bölge Müdürlüğü'nü kurmak,
- Bir otomobil almak,
- İlk Bayi Ağı ziyaretini gerçekleştirmek,
- Rotayı donanımdan çıkartıp tamamen yazılıma yöneltmek.



2005 vizyonu; ✓ GERÇEKLEŞTİ

- İlimizde kategorisinde vergi rekortmeni olmak,
- 300 kişi istihdam edecek potansiyele ulaşmak,
- Dış ticaretin temellerini atmak,
- Türkiye'de yazılımın öncüsü olmaktır.



2010 vizyonu; ✓ GERÇEKLEŞTİ

- Robotik Teknolojiler konusunda Ar-Ge çalışmalarını başlatmak,
- AKINSOFT İstanbul Plaza'yı Açmak, (2010 yılı vizyon içerisinde yer alan; Robotik Teknolojiler konusunda Ar-Ge çalışmalarını başlatmak ve AKINSOFT İstanbul Plaza'yı Açmak vizyonlarımızı 1 yıl önce 2009 yılında gerçekleştirdik.); Bu vizyonlarımızı gerçekleştirerek UyduKent projesini başlatmayı düşünen şirketimiz, istihdam sayısını 30.000 kişiye ulaştırmayı ve dünyada yazılımın öncüsü olmayı hedeflemektedir.



2015 Vizyonu; ✓ GERÇEKLEŞTİ

- İnsan hayatını kolaylaştırmak için yapay zeka yazılımları ile tasarlanmış robotik teknolojilerin seri üretimine başlamak.



2023 Vizyonu

- (Bugüne kadar açıklarsak dengeler bozulur demiştik. 26 Aralık 2015'te açıkladık.);
- Uzay teknolojileri Ar-Ge Üssü,
 - AKINSOFT Yüksek Teknoloji Üniversitesi kurmak.



Sonuç olarak; 2000, 2005, 2010 ve 2015 vizyonlarımızı başarıyla gerçekleştirdik. Biz yapacağımızı söylediğimiz her şeyin arkasında duruyoruz. 1995 yılından bugüne kadar yaptığımız çalışmalar, hayata geçirdiğimiz planlar, 2023 vizyonumuzu da başarıya ulaştıracağımızın habercisidir.

Biz hayal kurmayız, plan yaparız...

| Blok | Daire No | Üye Adı Soyadı | Borçlandırma Türü | Aidat Tutarı | Borç Tutarı | Ceza Tutarı | Kalan Tutar | Durum | İşlem Tarihi | Son Ödeme Tarihi | Cezadan |
|------|----------|----------------|-------------------|--------------|-------------|-------------|-------------|----------|--------------|------------------|---------|
| B | B-1 | Mehmet CAN | Aidat | 250,00 ₺ | 250,00 ₺ | 50,00 ₺ | 250,00 ₺ | Ödenmedi | 13.03.2020 | 30.09.2020 | ✓ |
| B | B-1 | Mehmet CAN | Aidat | 250,00 ₺ | 250,00 ₺ | 50,00 ₺ | 250,00 ₺ | Ödenmedi | 13.03.2020 | 31.10.2020 | ✓ |
| B | B-1 | Mehmet CAN | Aidat | 250,00 ₺ | 250,00 ₺ | 0,00 ₺ | 250,00 ₺ | Ödenmedi | 13.03.2020 | 30.11.2020 | ✓ |
| B | B-1 | Mehmet CAN | Aidat | 250,00 ₺ | 250,00 ₺ | 0,00 ₺ | 250,00 ₺ | Ödenmedi | 13.03.2020 | 31.12.2020 | ✓ |
| B | B-1 | Mehmet CAN | Aidat | 250,00 ₺ | 250,00 ₺ | 0,00 ₺ | 250,00 ₺ | Ödenmedi | 13.03.2020 | 31.01.2021 | ✓ |
| B | B-1 | Mehmet CAN | Aidat | 250,00 ₺ | 250,00 ₺ | 0,00 ₺ | 250,00 ₺ | Ödenmedi | 13.03.2020 | 28.02.2021 | ✓ |
| B | B-1 | Mehmet CAN | Aidat | 250,00 ₺ | 0,00 ₺ | 0,00 ₺ | 0,00 ₺ | Ödendi | 13.03.2020 | 31.03.2020 | ✓ |
| B | B-1 | Mehmet CAN | Aidat | 250,00 ₺ | 0,00 ₺ | 0,00 ₺ | 0,00 ₺ | Ödendi | 13.03.2020 | 30.04.2020 | ✓ |
| B | B-1 | Mehmet CAN | Aidat | 250,00 ₺ | 0,00 ₺ | 0,00 ₺ | 0,00 ₺ | Ödendi | 13.03.2020 | 31.05.2020 | ✓ |
| B | B-1 | Mehmet CAN | Aidat | 250,00 ₺ | 0,00 ₺ | 0,00 ₺ | 0,00 ₺ | Ödendi | 13.03.2020 | 30.06.2020 | ✓ |
| B | B-1 | Mehmet CAN | Aidat | 250,00 ₺ | 0,00 ₺ | 0,00 ₺ | 0,00 ₺ | Ödendi | 13.03.2020 | 31.07.2020 | ✓ |
| B | B-1 | Mehmet CAN | Aidat | 250,00 ₺ | 0,00 ₺ | 0,00 ₺ | 0,00 ₺ | Ödendi | 13.03.2020 | 31.08.2020 | ✓ |

AİDAT ve İCRA YÖNETİMİ

Apartmanlar, siteler, toplu konutlar ve rezidanslardaki tüm süreçlerin takibini yapmak isteyen site yönetimleri için hazırlanmış olan SiteCloud, işlemlerinizi kolaylıkla yapmanızı ve zamandan tasarruf etmenizi sağlıyor.

İhtiyacınız olan ne varsa, SiteCloud'da

- Aidat grubuna göre borçlandırma yapabileme,
- Bireysel ya da toplu tutar girerek borçlandırma işlemi yapabileme,
- Metrekareye veya daire tipine göre ya da eşit paylaşımlı borçlandırma işlemi,
- Sınırsız sayıda üye borçlandırma seçeneği ekleyebileme,
- Otomatik olarak aidat dağılımı yapabileme,
- Geciken aidatları otomatik olarak hesaplayabileme,
- Üyenin, site yönetimine aidat ödemesi esnasında isteğe bağlı olarak cezayı kaldırabilme imkanı,
- Daire sahibini ve kiracıyı ayrı ayrı takip edebileme,
- Aidatlar yaklaştığında, günü geldiğinde ve geciktiğinde, otomatik olarak sms veya mail gönderebilme imkanı,
- Gerekli filtrelemeler aracılığı ile istediğiniz borçlandırma türüne göre blok bazında, üye tipi, işlem tarihi ve üye kodları gibi seçeneklerle aradığınız bilgilere hızlı ulaşabilme imkanı,
- Borçlandırma türüne göre aidatları excele aktarım kolaylığı sağlar,
- Geciken aidatları icralandırabilme,
- İcralandırılan borçlara, tek bir tuş ile ihtarnama alabilme,
- İcralandırılan borca avukat atayabilme,
- İcralandırılan üyenin; icra masraflarını kaydetme ve dosya belgelerinin görüntülerini saklayabilme,
- İcralandırılan borçların takibi için ilgili personel atayabilme imkanı sağlar,
- Geciken aidat bilgilerini site sakinlerine mail veya sms yoluyla iletebilme,
- Girilen aidatları toplu şekilde silebilme.

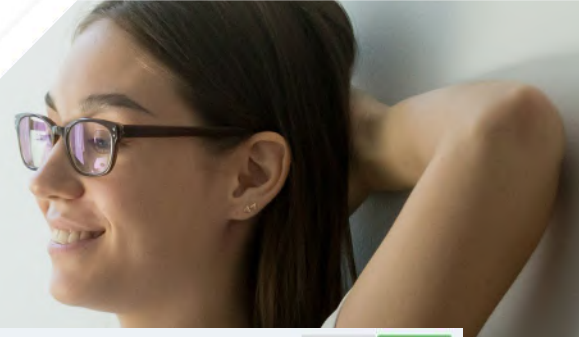

TESİS KULLANIM EKLEME VAZGEÇ KAYDET

Tesis Adı*
Havuzlu Bahçe Ücretsiz

Tesis Ücreti*
2.500,00

Ücret Para Birimi*
\$ Kapatıldı

Anlaşma Tarihi*
13.03.2020 14:21

Başlangıç Tarihi*
13.03.2020 14:21

Bitiş Tarihi*
14.03.2020 14:21

Katılımcı Sayısı

Tesis Kullanıcısı Seç*
Üye

Üye Seç*
Ayşe YILMAZ

Açıklama
Nişan töreni kutlaması yapılacaktır

SOSYAL TESİS, GÜVENLİK VE KARGO YÖNETİMİ

SiteCLOUD

- Tesisleri eklerken; kapasiteyi seçebilir, rezervasyon taleplerini otomatik onaylayabilir ve misafir kullanımına kapatabilirsiniz,
- Tesislere gelen üyelerin veya carilerin takibini yapabilmek ve ödemeleri takip edebilme imkanı,
- Rezervasyon taleplerini takip edebilme ve yazılımdan onaylayıp, iptal edebilme imkanı sağlar,
- Gelen/giden kargoları takip edebilme imkanı,
- Kargoların hangi firmadan geldiği, takip numarası, göndericisi ve kargoyu teslim eden kaydedebilme imkanı,
- Ziyaretçi takip ve yönetimi sağlama imkanı,
- Gelen ziyaretçileri duruma kabul etme veya etmeme imkanı,
- Gelen ziyaretçilere verilen giriş kartlarını takip edebilme,
- İstedığınız ziyaretçiyi yasaklayabilme,
- İçerideki ziyaretçileri takip edebilme ve tek bir tuş ile çıkışlarını yapabilmek kolaylığı sağlar.

DEMİRBAŞ EKLEME ?

YAZGEÇ + KAYDET VE YENİ KAYIT AL KAYDET

Grup[+] Blok Özel Demirbaşlar Alt Grup[+] Fuar alanı Oturma Grubu Demirbaş Kodu 255 01

Demirbaş Adı* Miktar* Birim*
Koltuk Takımı 1,00 Adet

Fatura Tarihi 13.03.2020 14:29 Garanti Bitiş Tarihi 13.03.2020 14:29 Satış Tarihi 12.03.2020 14:29 Stok Yeri Seçiniz

Alış Fiyatı* 0,500,00 Para Birimi* ₺ Alış KDV(%)* 18,00 Alış Fiyatı KDV Durumu KDV Hariç

Satış Fiyatı* 10.000,00 Para Birimi* Seçiniz Satış KDV(%)* 18,00 Satış Fiyatı KDV Durumu KDV Hariç

Açıklama
Blok fuar alanı için site sakınları talebi üzerine koltuk takımı almıştır.

- Demirbaşları alış/satış fiyatlarına göre, fatura ve garanti bitiş tarihlerine göre kaydetme imkanı,
- Kaydedilen demirbaşların stok yerini seçip, ilgili stoktan takibini yapabilme imkanı,
- Demirbaşların bakım planı ekleme ve fatura tarihi, garanti bitiş tarihine göre bakımı yaklaşan demirbaşları yönetime bildirme imkanı,
- Demirbaşların arızalanması durumunda; sisteme kayıt edebilme, takibini yapabilme imkanı,
- Demirbaş arızalarına; durumuna göre fatura ve dosya ekleyebilme imkanı,
- Stoklarınızı ve hizmetlerinizi kaydedebilme,
- Stoklarınızın ve hizmetlerinizin alış ve satış fiyatlarını belirleyebilme imkanı,
- Kolay bir şekilde stoklarınıza giriş ve çıkış hareketi ekleyebilme,
- Kaydettiğiniz stokların; envanter raporunu ve hareketlerini alabilme imkanı sağlar.

TOPLANTI EKLEME ?

Toplantı Sayısı: 95
Toplantı Konusu: Genel Yönetim Toplantısı

Yer Adı: Havuzlu Bahçe
Kapatıldı:
Toplantı Yeri: Yönetim Toplantı Salonu
Toplantı Durumu: Beklemede

Başlangıç Tarihi: 13.03.2020 15:00
Bitiş Tarihi: 13.03.2020 18:00
Katılımcı Tipi: Yönetim Kurulu

Açıklama: Yıllık bütçe planı gözden geçirilecek.
Yönetim Kurulu: Yönetim Kurulu Seçiniz...

Toplantı İçeriği

Paragraph

- * Açılış konuşması.
- * Mevcut bütçenin değerlendirilmesi.
- * Geçmiş yıllarla kıyaslama.
- * Kurul üye görüşleri.
- * Yapılacak yenilikler.
- * Kapanış.



İDARİ YÖNETİM

SiteCLOUD

- Site sakinlerine anket oluşturma ve tamamlanan anketleri site sakinleri ile paylaşabilme imkanı,
- Oluşturulan anketi; seçmeli, çoktan seçmeli ve açıklamalı bir şekilde oluşturabilme,
- Biten anketlerin raporunu alabilme imkanı,
- Yönetim kurulu üyelerini sisteme kaydedebilme,
- Toplantı oluşturma ve katılımcıya göre bilgilendirme yapabilme imkanı,
- Oluşturulan toplantıya; toplantının içeriğini ve toplantıdan sonra alınan kararları yayınlatabilme imkanı,
- Site çalışanlarını sisteme kaydedip, yetkilerine göre kullanıcı adı ve şifre oluşturma imkanı,
- Oluşturulan personellerin bakiyelerini ve hareketlerinin raporlarını alabilme imkanı,
- Site yönetimi istediği zaman duyuru oluşturup, site sakinlerine iletebilme imkanı,
- Oluşturulan duyurulara yapılan yorumları okuyup cevaplayabilme imkanı,
- Program üzerinden, site sakinlerinden gelen istek ve önerilere cevap verebilme,
- Site yönetiminde programı kullanan personellerin, işlem geçmişlerini görebilme olanağı sağlar.

Finansal Analiz Raporu

Başlangıç Tarihi: [] Bitiş Tarihi: [] İlgili Bölüm: []

Banka Adı: Seçiniz Banka Hesap Adı: Seçiniz Kasa: Seçiniz

| İşletim Bölümü | Borç | Alacak | Bakiye | Bakiye Türü |
|--|--------|------------|------------|-------------|
| * Hesap Türü: KASA BAKİYELERİ | | | | |
| MERKEZ KASA | 0,00 ₺ | 1.500,00 ₺ | 1.500,00 ₺ | Alacak |
| * Hesap Türü: TAHMİNİ EDİLECEK TAKSİTLER | | | | |
| Serpil CANAN | 0,00 ₺ | 2.200,00 ₺ | 2.200,00 ₺ | Alacak |
| Seriz YILDIRIM | 0,00 ₺ | 2.200,00 ₺ | 2.200,00 ₺ | Alacak |
| Ebru HAYRİ | 0,00 ₺ | 2.200,00 ₺ | 2.200,00 ₺ | Alacak |
| Gökhan KALÇIŞ | 0,00 ₺ | 2.200,00 ₺ | 2.200,00 ₺ | Alacak |
| Ayşe YILMAZ | 0,00 ₺ | 2.200,00 ₺ | 2.200,00 ₺ | Alacak |
| Yapar COŞKUN | 0,00 ₺ | 2.200,00 ₺ | 2.200,00 ₺ | Alacak |
| Cemil BULAN | 0,00 ₺ | 2.200,00 ₺ | 2.200,00 ₺ | Alacak |
| MELİN KAYA | 0,00 ₺ | 2.200,00 ₺ | 2.200,00 ₺ | Alacak |
| Ferit FİDAN | 0,00 ₺ | 2.200,00 ₺ | 2.200,00 ₺ | Alacak |
| Murat CANDAN | 0,00 ₺ | 2.200,00 ₺ | 2.200,00 ₺ | Alacak |
| Serdar ERCAN | 0,00 ₺ | 2.200,00 ₺ | 2.200,00 ₺ | Alacak |
| Hakan RIZA | 0,00 ₺ | 2.200,00 ₺ | 2.200,00 ₺ | Alacak |

- Çalıştığınız firmaları sisteme kaydedebilme,
- Çalıştığınız firmalara hareket ekleme ve firmalar arası virman yapabilme imkanı,
- Carilerinizin bakiyelerini ve hareketlerinin raporlarını alabilme,
- Kasalarınızı oluşturup, açılış bakiyenizi oluşturabilme,
- Kasalar arası ve kasadan bankaya transfer yapabilme imkanı,
- Kasalarınızın, bakiyelerini ve hareketlerinin raporlarını alabilme,
- Bankalarınızı tanımlayıp, bankalar arası ve bankadan kasaya transfer yapabilme imkanı,
- Bankalarınızın, bakiyelerini ve hareketlerinin raporlarını alabilme,
- Alış ve satış faturalarınızı ekleyebilme,
- Alış ve satış faturalarınızın raporunu alabilme,
- Çeklerinize ve senetlerinize, tahsilat ve tediye ekleyebilme
- İşletme projesi modülü ile gelecek yıllar için gelir ve giderlerin tahmini ön bütçelerini hazırlayabilme,
- Yıllık yakıt, kapıcı, bekçi, bahçıvan ve aidat gibi gelir ve giderlerin ortalama tahmini tutarlarının hesaplanmasını sağlayabilme,
- Akbank, VakıfBank, Yapı Kredi, ING Bankası, İş Bankası ve Albaraka ile online entegrasyon sağlayabilme,
- Banka entegrasyonu özelliği ile gelen banka ekstrelerini otomatik olarak aktarabilme,
- Banka entegrasyonu özelliği ile ödeme veya tahsilatın hangi müşteriye veya tedarikçiye ait olduğu otomatik olarak belirleyebilme.

| Hesap Kodu | Hesap Adı | Birimi | Stok Kodu | Firma Kodu | Belge Türü | KDV Bıçığı | BA/BS | Özet Kodu | Verilen F |
|------------|--|--------|-----------|------------|------------|------------|-------|-----------|-----------|
| 1 | DÖNEM VARLIKLARI | | | | | | | | |
| 10 | ÖZEL DEĞERLER | | | | | | | | |
| 100 | BAKA | | | | | | | | |
| 101 | ALINMIŞ ÇEKLER | | | | | | | | |
| 102 | BORÇLAR | | | | | | | | |
| 103 | MÜBERRİN ÇEKLER VE ÖDEME EMİRLERİ HESABI (-) | | | | | | | | |
| 104 | İÇİŞLERİ HAZIR DEĞERLER | | | | | | | | |
| 11 | MÜBERRİN KİTAPÇIKLARI | | | | | | | | |
| 110 | İÇİŞLERİ KİTAPÇIKLARI | | | | | | | | |
| 111 | ÖZEL KESİTLİ TAHVİL, SİRETT VE BONOVLARI | | | | | | | | |
| 112 | MÜBERRİN KESİTLİ TAHVİL, SİRETT VE BONOVLARI | | | | | | | | |
| 113 | İÇİŞLERİ HESAP KİTAPÇIKLARI | | | | | | | | |
| 114 | MÜBERRİN KESİTLİ TAHVİL, SİRETT VE BONOVLARI | | | | | | | | |
| 12 | TİCARİ ALACAKLAR | | | | | | | | |
| 120 | ALACAKLAR | | | | | | | | |
| 121 | ALACAK SİMPLİFİKAT | | | | | | | | |
| 122 | MÜBERRİN SİMPLİFİKAT HESAPLARI (-) | | | | | | | | |
| 123 | MÜBERRİN DEĞERLENDİRME VE TEYİHATLARI | | | | | | | | |
| 124 | İÇİŞLERİ TİCARİ ALACAKLAR | | | | | | | | |
| 125 | SİMPLİFİKAT ALACAKLAR | | | | | | | | |
| 126 | SİMPLİFİKAT ALACAKLAR KAMUYU İÇİN (-) | | | | | | | | |
| 13 | İÇİŞLERİ ALACAKLAR | | | | | | | | |
| 131 | İÇİŞLERİ ALACAKLAR | | | | | | | | |
| 132 | SİMPLİFİKAT ALACAKLAR | | | | | | | | |
| 133 | TAĞİLLİ ÖZEL İHESAP ALACAKLAR | | | | | | | | |
| 134 | MÜBERRİN ALACAKLAR | | | | | | | | |
| 135 | İÇİŞLERİ ALACAKLAR | | | | | | | | |
| 136 | İÇİŞLERİ ALACAKLAR SİMPLİFİKAT HESAPLARI (-) | | | | | | | | |
| 137 | İÇİŞLERİ ALACAKLAR SİMPLİFİKAT HESAPLARI (-) | | | | | | | | |
| 138 | SİMPLİFİKAT ALACAKLAR | | | | | | | | |
| 139 | SİMPLİFİKAT ALACAKLAR KAMUYU İÇİN (-) | | | | | | | | |
| 14 | STOKLAR | | | | | | | | |
| 140 | İÇİŞLERİ STOKLAR | | | | | | | | |
| 141 | STOK DEĞERLENDİRME VE TEYİHATLARI | | | | | | | | |
| 142 | YARAR HESAPLARI | | | | | | | | |
| 143 | HARİFLER | | | | | | | | |
| 144 | TEYİHATLARI | | | | | | | | |
| 145 | İÇİŞLERİ STOKLAR | | | | | | | | |
| 146 | STOK DEĞERLENDİRME VE TEYİHATLARI | | | | | | | | |
| 147 | MÜBERRİN STOKLAR | | | | | | | | |
| 148 | YATIRIM YATIRIM DEĞERLENDİRME VE TEYİHATLARI | | | | | | | | |
| 149 | YATIRIM YATIRIM DEĞERLENDİRME VE TEYİHATLARI | | | | | | | | |
| 150 | YATIRIM YATIRIM DEĞERLENDİRME VE TEYİHATLARI | | | | | | | | |
| 151 | YATIRIM YATIRIM DEĞERLENDİRME VE TEYİHATLARI | | | | | | | | |
| 152 | YATIRIM YATIRIM DEĞERLENDİRME VE TEYİHATLARI | | | | | | | | |
| 153 | YATIRIM YATIRIM DEĞERLENDİRME VE TEYİHATLARI | | | | | | | | |
| 154 | YATIRIM YATIRIM DEĞERLENDİRME VE TEYİHATLARI | | | | | | | | |
| 155 | YATIRIM YATIRIM DEĞERLENDİRME VE TEYİHATLARI | | | | | | | | |
| 156 | YATIRIM YATIRIM DEĞERLENDİRME VE TEYİHATLARI | | | | | | | | |
| 157 | YATIRIM YATIRIM DEĞERLENDİRME VE TEYİHATLARI | | | | | | | | |
| 158 | YATIRIM YATIRIM DEĞERLENDİRME VE TEYİHATLARI | | | | | | | | |
| 159 | YATIRIM YATIRIM DEĞERLENDİRME VE TEYİHATLARI | | | | | | | | |
| 160 | YATIRIM YATIRIM DEĞERLENDİRME VE TEYİHATLARI | | | | | | | | |
| 161 | YATIRIM YATIRIM DEĞERLENDİRME VE TEYİHATLARI | | | | | | | | |
| 162 | YATIRIM YATIRIM DEĞERLENDİRME VE TEYİHATLARI | | | | | | | | |
| 163 | YATIRIM YATIRIM DEĞERLENDİRME VE TEYİHATLARI | | | | | | | | |
| 164 | YATIRIM YATIRIM DEĞERLENDİRME VE TEYİHATLARI | | | | | | | | |
| 165 | YATIRIM YATIRIM DEĞERLENDİRME VE TEYİHATLARI | | | | | | | | |
| 166 | YATIRIM YATIRIM DEĞERLENDİRME VE TEYİHATLARI | | | | | | | | |
| 167 | YATIRIM YATIRIM DEĞERLENDİRME VE TEYİHATLARI | | | | | | | | |
| 168 | YATIRIM YATIRIM DEĞERLENDİRME VE TEYİHATLARI | | | | | | | | |
| 169 | YATIRIM YATIRIM DEĞERLENDİRME VE TEYİHATLARI | | | | | | | | |
| 170 | YATIRIM YATIRIM DEĞERLENDİRME VE TEYİHATLARI | | | | | | | | |
| 171 | YATIRIM YATIRIM DEĞERLENDİRME VE TEYİHATLARI | | | | | | | | |
| 172 | YATIRIM YATIRIM DEĞERLENDİRME VE TEYİHATLARI | | | | | | | | |
| 173 | YATIRIM YATIRIM DEĞERLENDİRME VE TEYİHATLARI | | | | | | | | |
| 174 | YATIRIM YATIRIM DEĞERLENDİRME VE TEYİHATLARI | | | | | | | | |
| 175 | YATIRIM YATIRIM DEĞERLENDİRME VE TEYİHATLARI | | | | | | | | |
| 176 | YATIRIM YATIRIM DEĞERLENDİRME VE TEYİHATLARI | | | | | | | | |
| 177 | YATIRIM YATIRIM DEĞERLENDİRME VE TEYİHATLARI | | | | | | | | |
| 178 | YATIRIM YATIRIM DEĞERLENDİRME VE TEYİHATLARI | | | | | | | | |
| 179 | YATIRIM YATIRIM DEĞERLENDİRME VE TEYİHATLARI | | | | | | | | |
| 180 | YATIRIM YATIRIM DEĞERLENDİRME VE TEYİHATLARI | | | | | | | | |
| 181 | YATIRIM YATIRIM DEĞERLENDİRME VE TEYİHATLARI | | | | | | | | |

GENEL MUHASEBE

- Şirketinize ait muhasebe hesaplarını oluşturabilme, excel ile dışarıdan aktarımını sağlayabilme,
- Fiş işlemleri alanından açılış, tahsil, tediyeye, mahsup ve kapanış fişlerinizi oluşturabilme, daha önce kaydettiğiniz fişlerin dökümünü alabilme,
- Fiş sıralama özelliği sayesinde fişlerinize toplu olarak fiş numarası verebilme; tahsil, tediyeye ve mahsup fişlerinizi kendi içlerinde ayırabilme,
- Kullanmakta olduğunuz KDV oranlarına göre KDV hesaplarınızı kolaylıkla tanımlayabilme,
- Resmi muhasebenize dahil fatura dışında diğer belge türlerini kaydedebilme,
- Hesaplarınızın aylık olarak kümülatif toplamlarını listeleyebilme veya yazdırabilme,
- Muhasebe fişlerine işlenen hareketlerin resmi olarak kullanılan yevmiye defter dökümünü alabilme,
- İstedığınız geçerli ayı veya tarih aralığını seçip, mizanı listeleyebilme veya yazdırabilme,
- İşletmenizin belirli bir tarihte sahip olduğu varlıkları ve bu varlıkların sağlanmış olduğu kaynakları listeleyebilme veya yazdırabilme,
- Ana hesaplarınızın ve alt hesaplarınızın kullandıkları fiş bilgileri ile borç, alacak ve bakiye şeklinde hesap detaylarını alabilme,
- Ayrıntılı ve özet gelir tablosu ile şirketinizin dönem içindeki satışları, satışların maliyetlerini, faaliyet giderlerini, faaliyet dışı gelir-giderlerini, kar-zararını tek ekranda listeleyebilme veya yazdırabilme,
- Fiş hareket listesi ile seçmiş olduğunuz hesap koduna göre kayıtlı fişleri listeleyebilme veya yazdırabilme kolaylığı sağlar.



Bariyer-Plaka Tanıma Entegrasyon Modülü ile gerekli entegrasyonları sağlayarak site, toplu konut, iş merkezi otoparkı vb. yaşam alanlarınıza giriş/çıkış yapmak isteyen araçların plakalarını kameralar aracılığı ile okutabilir, tüm giriş çıkışları kontrol ederek işlemlerini kayıt altına alarak entegrasyon sağlayabilme.

- METCOM Bariyer ve Plaka Tanıma Sistemi ile entegrasyon,
- İzinli araç kayıtları için otomatik bariyer tetikleyebilme,
- Ziyaretçi bilgi girişi özelliği ile gelen ziyaretçileri kaydedebilme,
- Kara liste oluşturarak yasaklı araçlara sesli ve görsel alarm bildirimi sağlayabilme,
- Tarihsel veya saat bazlı görsel rapor alabilme,
- Plaka bazında gelişmiş sorgulama ve raporlama işlemi sağlayabilme.

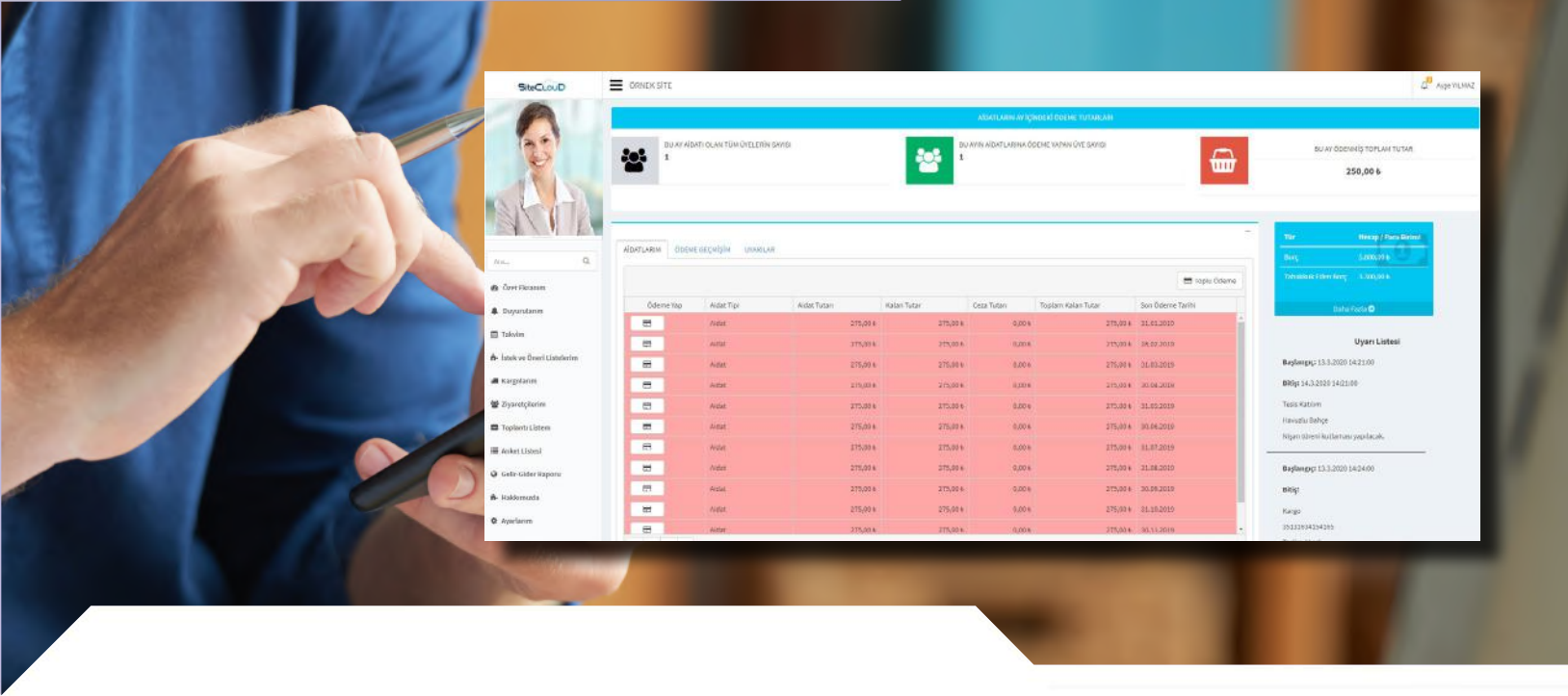

ÜYE PANELİ VE MOBİL UYGULAMA

- Tüm aidat ödemelerinizi yapabile,me,
- Geçmişe dönük ödemelerinizi görebilme,
- Yaklaşan ödemeleri ve toplantıları görebilme,
- İcralık bir durum var ise takip edebilme,
- Kendinize ait bilgileri güncelleyebilme ve şifre değiştirebilme,
- Site yönetiminden gelen duyuruları ve toplantıları takip edebilme,
- Site yönetiminden gelen toplantı taleplerinin, katılım durumunu belirleyebilme,
- Tarafınıza gelen ziyaretçileri görme ve durumu hakkında bilgileri takip edebilme,
- Tarafınıza gelen kargoları ve durumu hakkında bilgileri takip edebilme,
- Site yönetimine istek ve önerilerde bulunma imkanı,
- Sitenin gelir-gider raporunu takip edebilme imkanı sağlar.

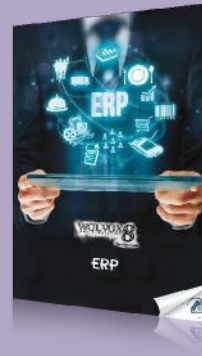

444 40 80

sitecloud.akinsoft.com.tr

    akinsoft  akinsoftyazilim

